# 全世界最动人的情书，太美了

沈从文

我行过许多地方的桥，
看过许多次数的云，
喝过许多种类的酒，
却只爱过一个正当最好年龄的人。

三毛《撒哈拉的故事》

每想你一次，天上飘落一粒沙，
从此形成了撒哈拉。
每想你一次，天上就掉下一滴水，
于是形成了太平洋。

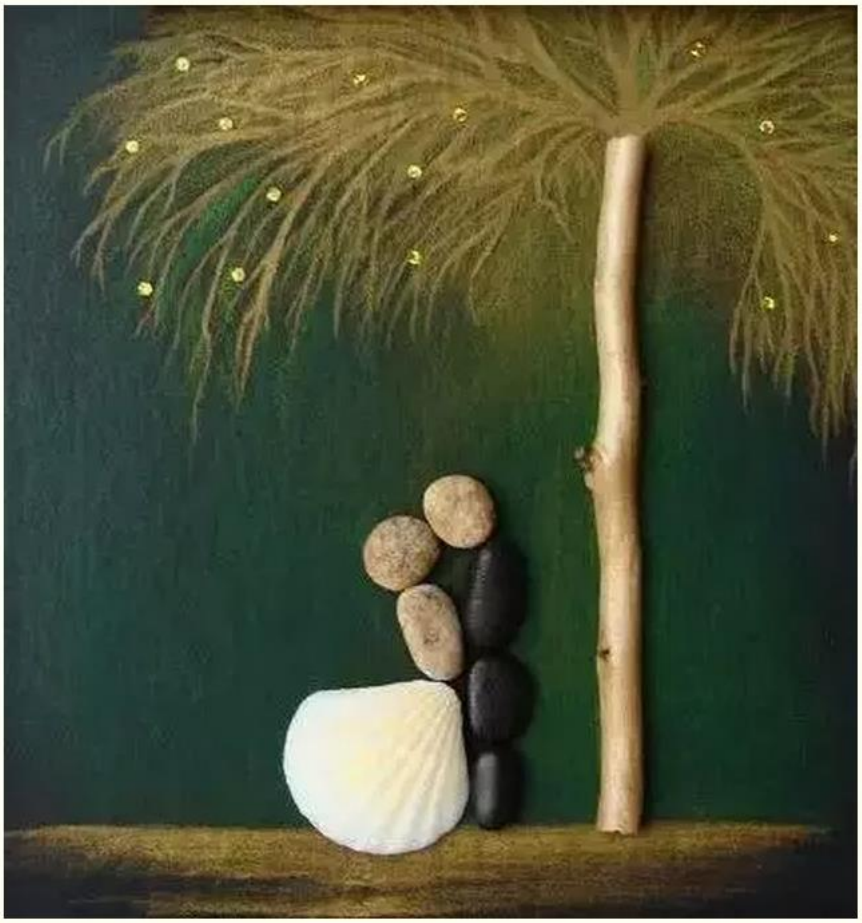

## 顾漫

一个笑就击败了一辈子，
一滴泪就还清了一个人。
一人花开，一人花落，
这些年从头到尾，无人问询。

## 徐志摩

一生至少该有一次，
为了某个人而忘了自己，
不求有结果，不求同行，
不求曾经拥有，
甚至不求你，爱我，
只求在我最美的年华里，
遇到你。

## 席慕容

如何让你遇见我，
在我最美丽的时刻，
为这，我已在佛前求了五百年，
求他，让我们结一世尘缘。

## 纳兰性德

人生若只如初见，何事秋风悲画扇。
等闲变却故人心，却道故人心易变。
骊山语罢清宵半，泪雨零铃终不怨。
何如薄幸锦衣郎，比翼连枝当日愿。

丰子恺

不乱于心，不困于情，
不畏将来，不念过往，
如此，安好。

晚安，
全世界晚安，
或许我应该跟你说，
你就是我的全世界。